

**PLAN DE PRÉVENTION DES RISQUES NATURELS
MOUVEMENTS DE TERRAIN**

COMMUNE DE BOURRET



CARTE DES ENJEUX

Échelles : 1 / 10000 et 1 / 5000

Approuvé par arrêté préfectoral N°82-2023-08-07-00002 du 07 août 2023

Exécutaire le 16 septembre 2023

GINGER CEBTP – Pôle Géomatique
Agence de Montpellier – Parc d'activité Clément Ader – 12 Rue des Frères Lumière – 34 830 JACOU
Tél. : +33 (0) 4 67 87 91 15 – E-mail : cebtp.montpellier@groupe-cebtp.com

Occupation du sol

	Zone urbanisée
	Zone d'urbanisation future
	Zone naturelle (dont humides)
	Zone agricole
	Surface en eau

Enjeux linéaires

	Road principale
	Road secondaire
	Barrière / Seuil

Enjeux ponctuels

	Mairie
	Établissement scolaire
	Équipement de sport
	Poste à gaz
	Camping
	Infrastructure du réseau AEP
	Infrastructure du réseau GDF
	Infrastructure du réseau de télécommunication

Limite communale

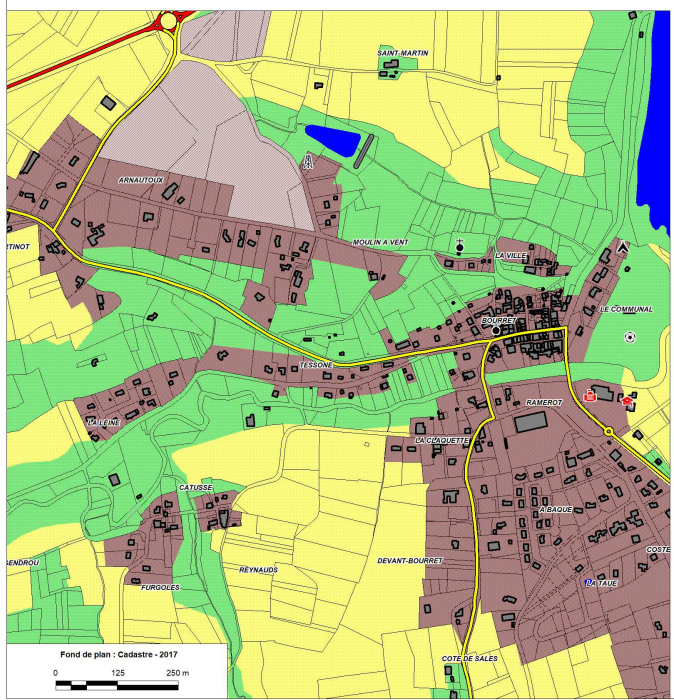
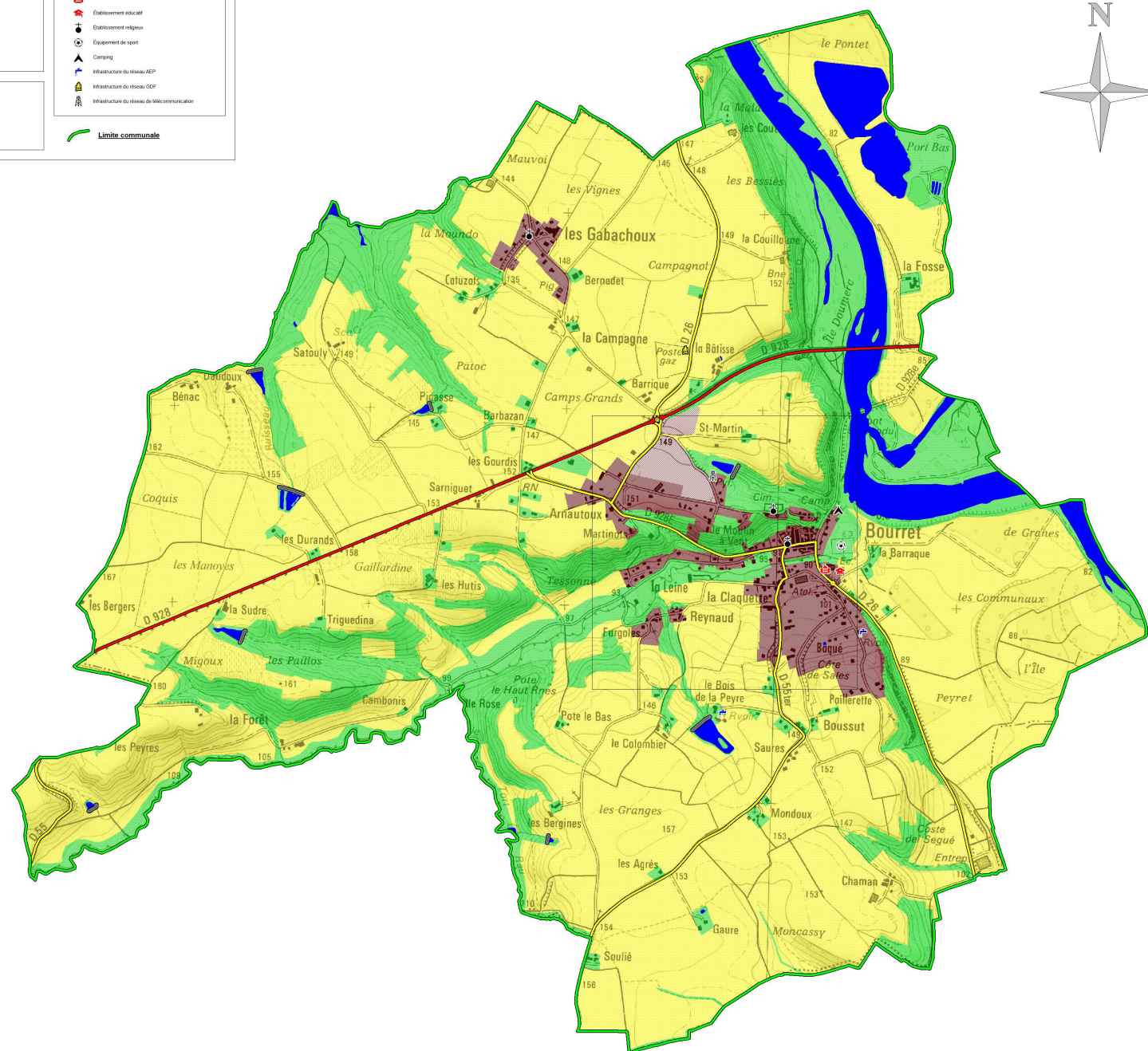
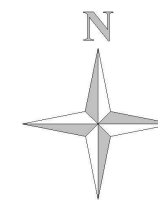

Fond de plan : Cadastre - 2017
0 125 250 m

Fond de plan : Scan25 © IGN
0 250 500 m